

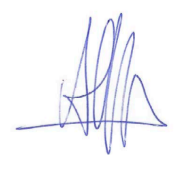

<p><b>LEYENDA:</b>          Coordinate System: ETRS 1989 UTM Zone 30N          Projection: Transverse Mercator          Datum: ETRS 1989          False Easting: 500,000.0000          False Northing: 0.0000          Central Meridian: -3.0000          Scale Factor: 0.9996          Latitude Of Origin: 0.0000          Units: Meter</p>	<p><b>DENOMINACIÓN DEL PROYECTO:</b>  <b>ACTUALIZACION DEL PLAN DE RESTAURACION DEL APROVECHAMIENTO PARA RECURSOS DE LA SECCION A) -CALIZAS- DENOMINADO LA ALGARETA Nº C-25 T.M. ESTADILLA (HUESCA)</b></p>	<p><b>DENOMINACIÓN DEL PLANO:</b>  <b>ORTOFOTO DE DETALLE ACTUAL CON INDICACION DE SUPERFICIES ZONA SO</b></p>	<p><b>PROMOTOR Y SOLICITANTE:</b>  <b>CARBURO DEL CINCA, S.A.</b></p>	<p><b>AUTOR DEL PLANO:</b>              D. Alfonso Martínez Andrés          Dr. Ingeniero de Minas NE-062-A</p>	<p><b>FECHA:</b> NOV 2022  <b>ESCALA:</b> 1:1,000          FUENTE: ADDARGIS + ORTO DRON + SHP PROPIO</p>	<p><b>PLANO Nº</b>  <b>25</b>  <b>Tamaño A1</b></p>
--	---	--	---	---	--	---



<b>CARBURO DEL CINCA, S.A.</b>	<b>ACTUALIZACION DEL PROYECTO DE RESTAURACION</b>	
	<b>APROVECHAMIENTO PARA RECURSOS DE LA SECCIÓN A) -CALIZAS- "LA ALGARETA". T.M. ESTADILLA (HUESCA)</b>	

## 28 MAPAS AMBIENTALES.

- MAPA 1. Geomorfología
- MAPA 2. Edafología
- MAPA 3. Hidrología
- MAPA 4. Suelos
- MAPA 5. Forestal
- MAPA 6. Usos del suelo (SIGPAC)
- MAPA 7. HIC
- MAPA 8. Espacios Naturales
- MAPA 9. Espacios Red Natura
- MAPA 10. Montes de Utilidad Pública
- MAPA 11. Ámbito de protección de especies amenazadas
- MAPA 12. Vulnerabilidad Geológica
- MAPA 13. Deslizamientos
- MAPA 14. Vías Pecuarias
- MAPA 15. Riesgo de inundaciones
- MAPA 16. Riesgo de Colapsos
- MAPA 17. Riesgo de vientos
- MAPA 18. Riesgo de incendios
- MAPA 19. Dominios Paisaje
- MAPA 20. Paisaje Aptitud
- MAPA 21. Paisaje Calidad
- MAPA 22. Paisaje Fragilidad
- MAPA 23. Cuencas Visuales
- MAPA 24. Áreas Críticas Especies Amenazadas

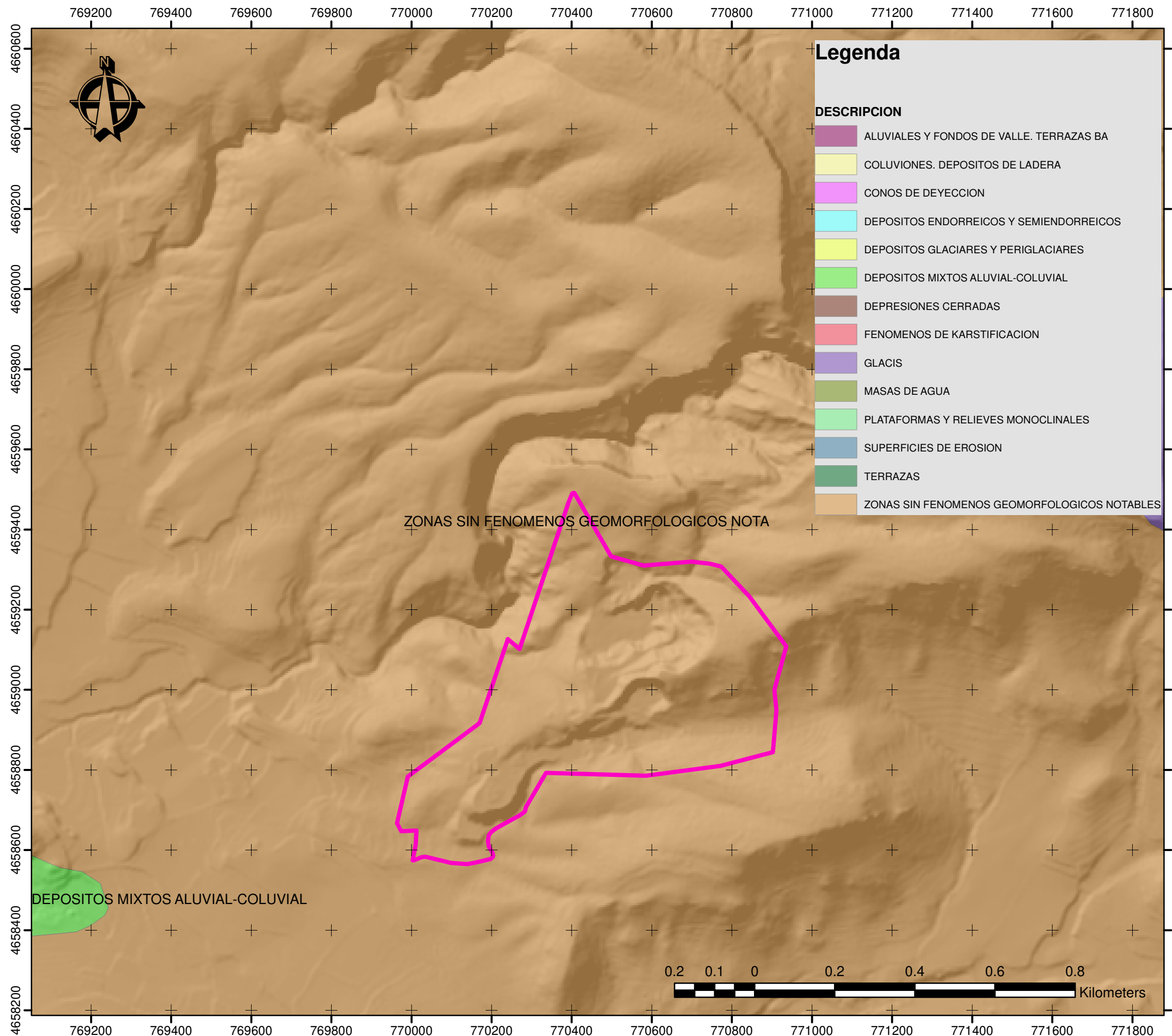

**LEYENDA:**  
 Coordinate System: ETRS 1989 ETRS-TM30  
 Projection: Transverse Mercator  
 Datum: ETRS 1989  
 False Easting: 500,000.0000  
 False Northing: 0.0000  
 Central Meridian: -3.0000  
 Scale Factor: 0.9996  
 Latitude Of Origin: 0.0000  
 Units: Meter

**LIMITES**

**DENOMINACIÓN DEL PROYECTO:**

ACTUALIZACION DEL PROYECTO DE RESTAURACION  
 SEGUN EL R.D. 975/2009,  
 DE LA AUTORIZACION DE APROVECHAMIENTO  
 PARA RECURSOS DE LA SECCIÓN A)  
 "CALIZAS", DENOMINADA "LA ALGARETA" Nº 25  
 UBICADA EN EL TM DE ESTADILLA (HUESCA).



**DENOMINACIÓN DEL PLANO:**

**GEOMORFOLOGÍA**

**PROMOTOR Y SOLICITANTE:**

**CARBURO DEL CINCA, S.A.**

**AUTOR DEL PLANO:**

 

D. Alfonso Martínez Andrés.  
 Dr. Ingeniero de Minas.  
 Colegiado nº NE-062-A.

FECHA: NOV 2022	PLANO Nº
ESCALA: 1:10,000	<b>MAPA 1</b>

FUENTE: MDT05IGME + shp propio + geoprocreso

TAMAÑO: **A3**

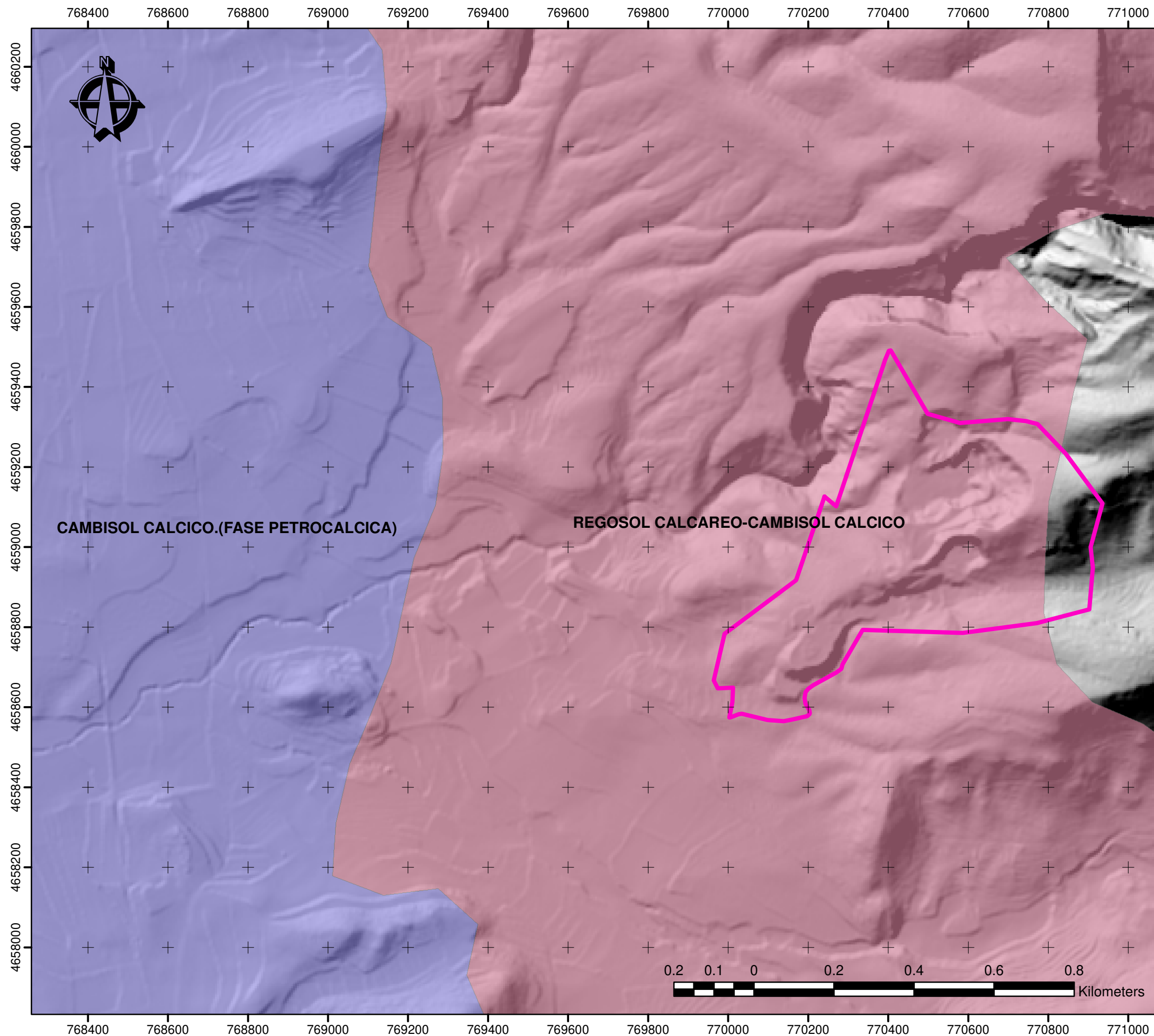

**LEYENDA:**

Coordinate System: ETRS 1989 ETRS-TM30  
 Projection: Transverse Mercator  
 Datum: ETRS 1989  
 False Easting: 500,000.0000  
 False Northing: 0.0000  
 Central Meridian: -3.0000  
 Scale Factor: 0.9996  
 Latitude Of Origin: 0.0000  
 Units: Meter

 **LIMITES**

**DENOMINACIÓN DEL PROYECTO:**

ACTUALIZACION DEL PROYECTO DE RESTAURACION  
 SEGUN EL R.D. 975/2009,  
 DE LA AUTORIZACION DE APROVECHAMIENTO  
 PARA RECURSOS DE LA SECCIÓN A)  
 "CALIZAS", DENOMINADA "LA ALGARETA" Nº 25  
 UBICADA EN EL TM DE ESTADILLA (HUESCA).

**DENOMINACIÓN DEL PLANO:**

**EDAFOLOGÍA / SUELOS**

**PROMOTOR Y SOLICITANTE:**

**CARBURO DEL CINCA, S.A.**

**AUTOR DEL PLANO:**



D. Alfonso Martínez Andrés.  
 Dr. Ingeniero de Minas.  
 Colegiado nº NE-062-A.

FECHA: NOV 2022

PLANO Nº

ESCALA: 1:10,000

**MAPA 2**

FUENTE: WMS IDEARAGON + shp propio

TAMAÑO: **A3**



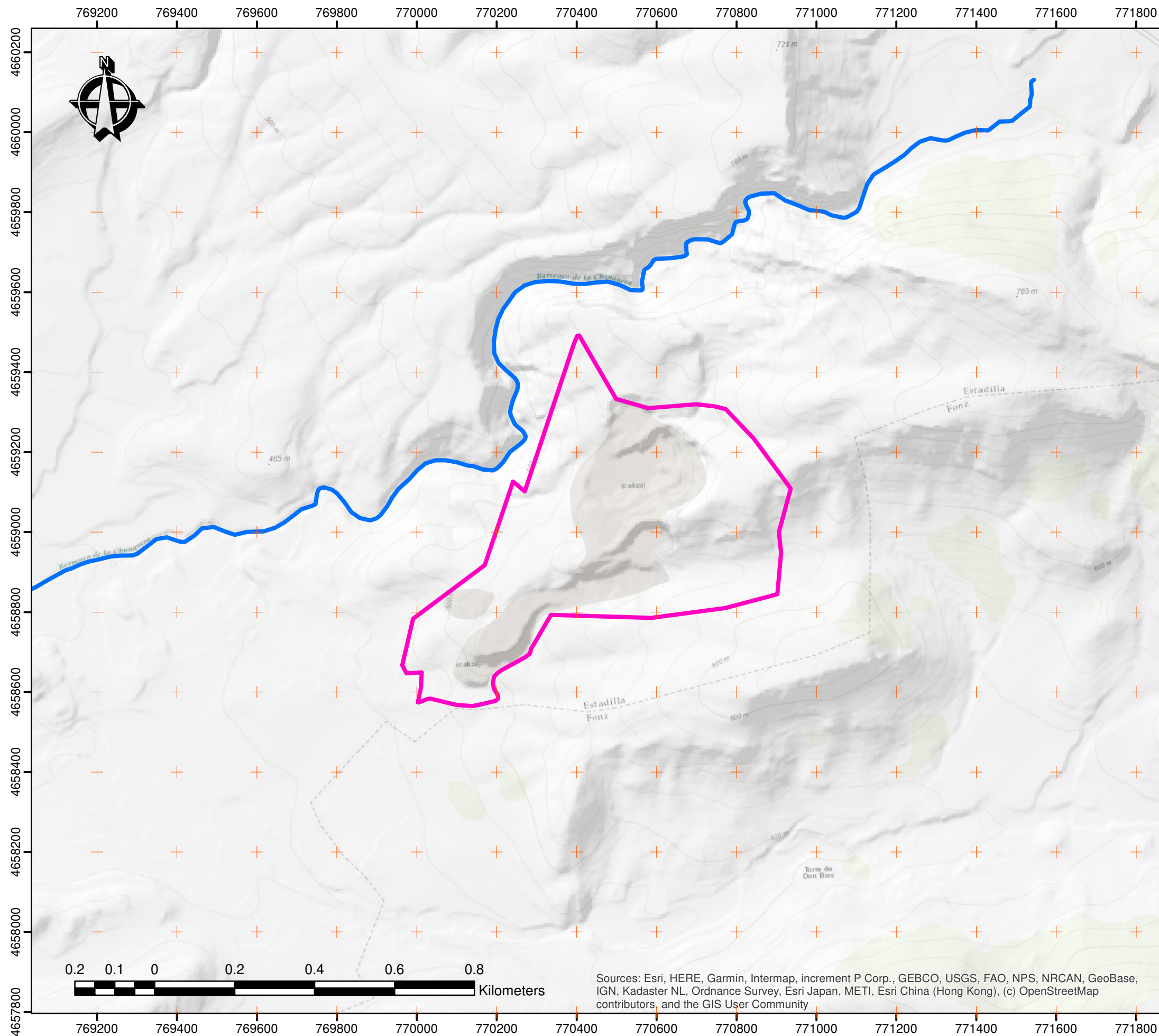

**LEYENDA:**

Coordinate System: ETRS 1989 ETRS-TM30  
 Projection: Transverse Mercator  
 Datum: ETRS 1989  
 False Easting: 500,000.0000  
 False Northing: 0.0000  
 Central Meridian: -3.0000  
 Scale Factor: 0.9996  
 Latitude Of Origin: 0.0000  
 Units: Meter

- LIMITES
- Red\_hidrografica\_25000

**DENOMINACIÓN DEL PROYECTO:**

ACTUALIZACION DEL PROYECTO DE RESTAURACION  
 SEGUN EL R.D. 975/2009,  
 DE LA AUTORIZACION DE APROVECHAMIENTO  
 PARA RECURSOS DE LA SECCIÓN A)  
 "CALIZAS", DENOMINADA "LA ALGARETA" Nº 25  
 UBICADA EN EL TM DE ESTADILLA (HUESCA).

**DENOMINACIÓN DEL PLANO:  
 HIDROLOGÍA**

**PROMOTOR Y SOLICITANTE:**

**CARBURO DEL CINCA, S.A.**

**AUTOR DEL PLANO:**



D. Alfonso Martínez Andrés.  
 Dr. Ingeniero de Minas.  
 Colegiado nº NE-062-A.

FECHA: NOV 2022

PLANO Nº

ESCALA: 1:10,000

**MAPA 3**

FUENTE: MDT05IGME + shp propio + geoprocreso

TAMAÑO: **A3**

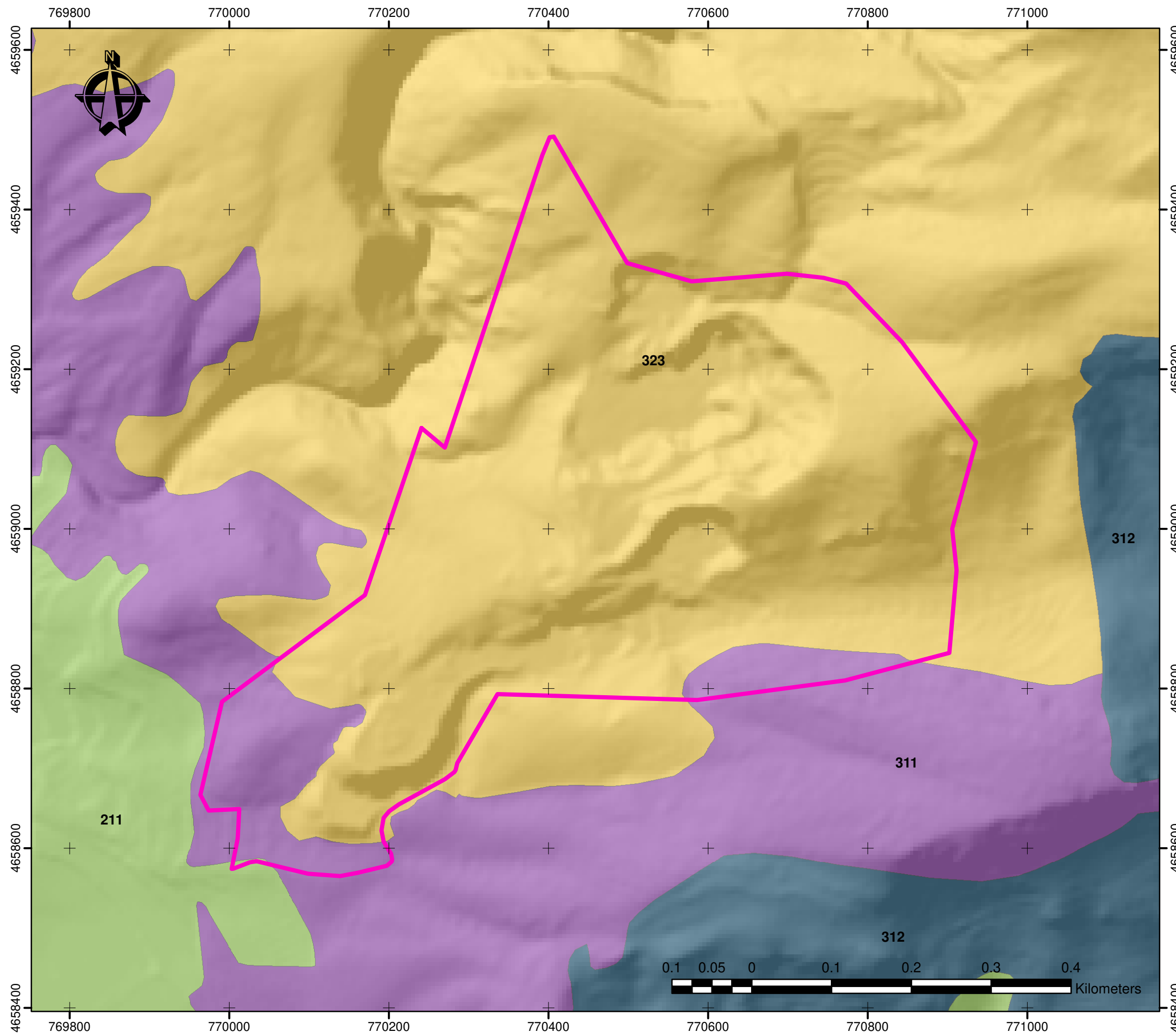

**LEYENDA:**

Coordinate System: ETRS 1989 ETRS-TM30  
 Projection: Transverse Mercator  
 Datum: ETRS 1989  
 False Easting: 500,000.0000  
 False Northing: 0.0000  
 Central Meridian: -3.0000  
 Scale Factor: 0.9996  
 Latitude Of Origin: 0.0000  
 Units: Meter

- 211 Tierras cultivables de secano
- 311 Bosques caducifolios
- 312 Bosques
- 323 Vegetación esclerófila
- LIMITES

**DENOMINACIÓN DEL PROYECTO:**

ACTUALIZACION DEL PROYECTO DE RESTAURACION  
 SEGUN EL R.D. 975/2009,  
 DE LA AUTORIZACION DE APROVECHAMIENTO  
 PARA RECURSOS DE LA SECCIÓN A)  
 "CALIZAS", DENOMINADA "LA ALGARETA" Nº 25  
 UBICADA EN EL TM DE ESTADILLA (HUESCA).

**DENOMINACIÓN DEL PLANO:**

**USOS DEL SUELO**

**PROMOTOR Y SOLICITANTE:**

**CARBURO DEL CINCA, S.A.**

**AUTOR DEL PLANO:**



D. Alfonso Martínez Andrés.  
 Dr. Ingeniero de Minas.  
 Colegiado nº NE-062-A.

FECHA: NOV 2022

PLANO Nº

ESCALA: 1:5,000

**MAPA 4**

FUENTE: WMS IDEARAGON + shp propio

TAMAÑO: **A3**

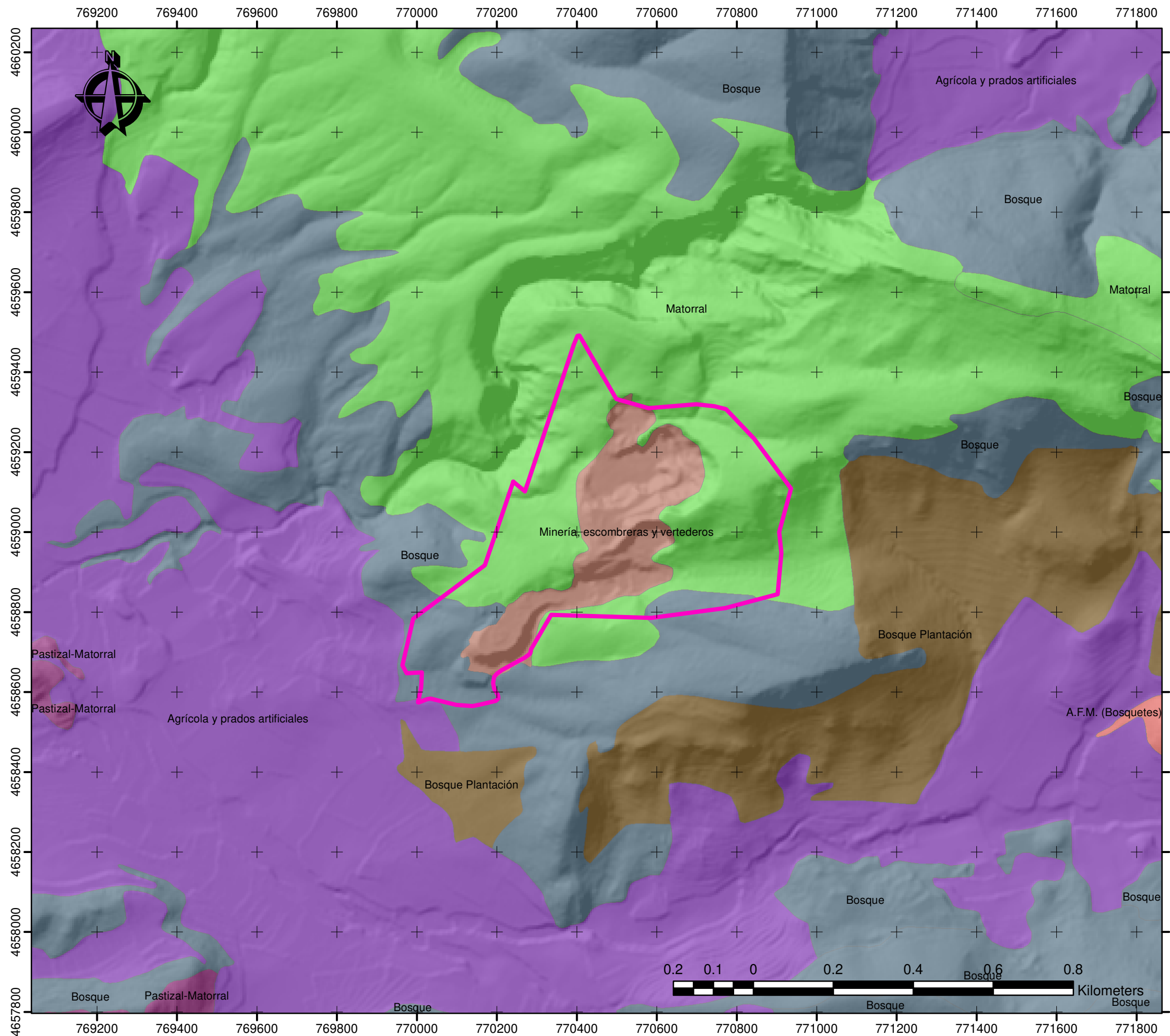

**LEYENDA:**

Coordinate System: ETRS 1989 ETRS-TM30  
 Projection: Transverse Mercator  
 Datum: ETRS 1989  
 False Easting: 500,000.0000  
 False Northing: 0.0000  
 Central Meridian: -3.0000  
 Scale Factor: 0.9996  
 Latitude Of Origin: 0.0000  
 Units: Meter

**— LIMITES**

**DENOMINACIÓN DEL PROYECTO:**

ACTUALIZACION DEL PROYECTO DE RESTAURACION  
 SEGUN EL R.D. 975/2009,  
 DE LA AUTORIZACION DE APROVECHAMIENTO  
 PARA RECURSOS DE LA SECCIÓN A)  
 "CALIZAS", DENOMINADA "LA ALGARETA" Nº 25  
 UBICADA EN EL TM DE ESTADILLA (HUESCA).

**DENOMINACIÓN DEL PLANO:  
 MAPA FORESTAL**

**PROMOTOR Y SOLICITANTE:**

**CARBURO DEL CINCA, S.A.**

**AUTOR DEL PLANO:**



D. Alfonso Martínez Andrés.  
 Dr. Ingeniero de Minas.  
 Colegiado nº NE-062-A.

FECHA: NOV 2022

PLANO Nº

ESCALA: 1:10,000

**MAPA 5**

FUENTE: WMS IDEARAGON + shp propio

TAMAÑO: **A3**



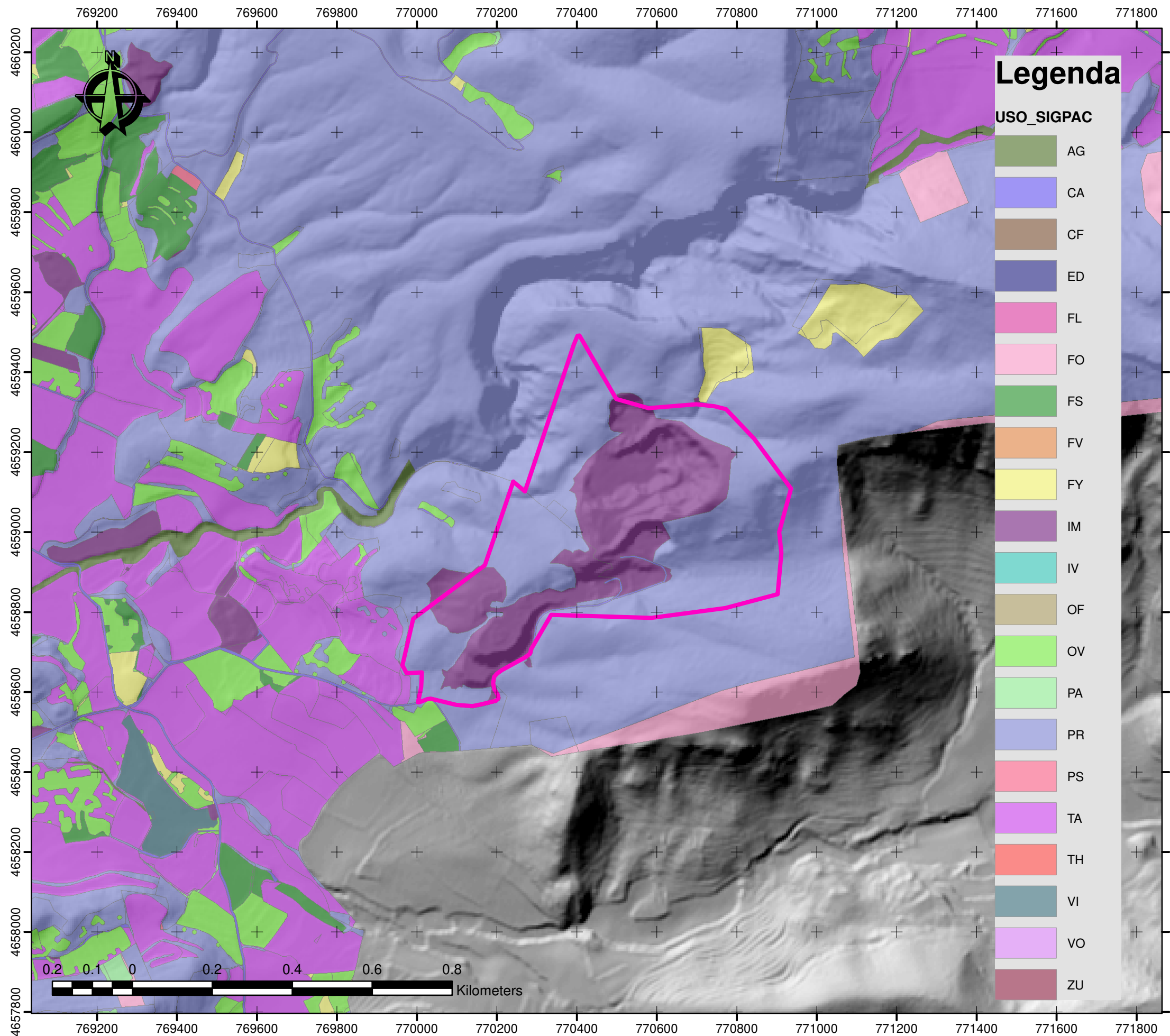

**LEYENDA:**  
 Coordinate System: ETRS 1989 ETRS-TM30  
 Projection: Transverse Mercator  
 Datum: ETRS 1989  
 False Easting: 500,000.0000  
 False Northing: 0.0000  
 Central Meridian: -3.0000  
 Scale Factor: 0.9996  
 Latitude Of Origin: 0.0000  
 Units: Meter

**LIMITES**

**DENOMINACIÓN DEL PROYECTO:**  
 ACTUALIZACION DEL PROYECTO DE RESTAURACION  
 SEGUN EL R.D. 975/2009,  
 DE LA AUTORIZACION DE APROVECHAMIENTO  
 PARA RECURSOS DE LA SECCIÓN A)  
 "CALIZAS", DENOMINADA "LA ALGARETA" Nº 25  
 UBICADA EN EL TM DE ESTADILLA (HUESCA).

**DENOMINACIÓN DEL PLANO:**  
**SIGPAC**

**PROMOTOR Y SOLICITANTE:**  
**CARBURO DEL CINCA, S.A.**

**AUTOR DEL PLANO:**

D. Alfonso Martínez Andrés.  
 Dr. Ingeniero de Minas.  
 Colegiado nº NE-062-A.

FECHA: NOV 2022	<b>PLANO Nº</b>
ESCALA: 1:10,000	<b>MAPA 6</b>

FUENTE: WMS IDEARAGON + shp propio  
 TAMAÑO: **A3**



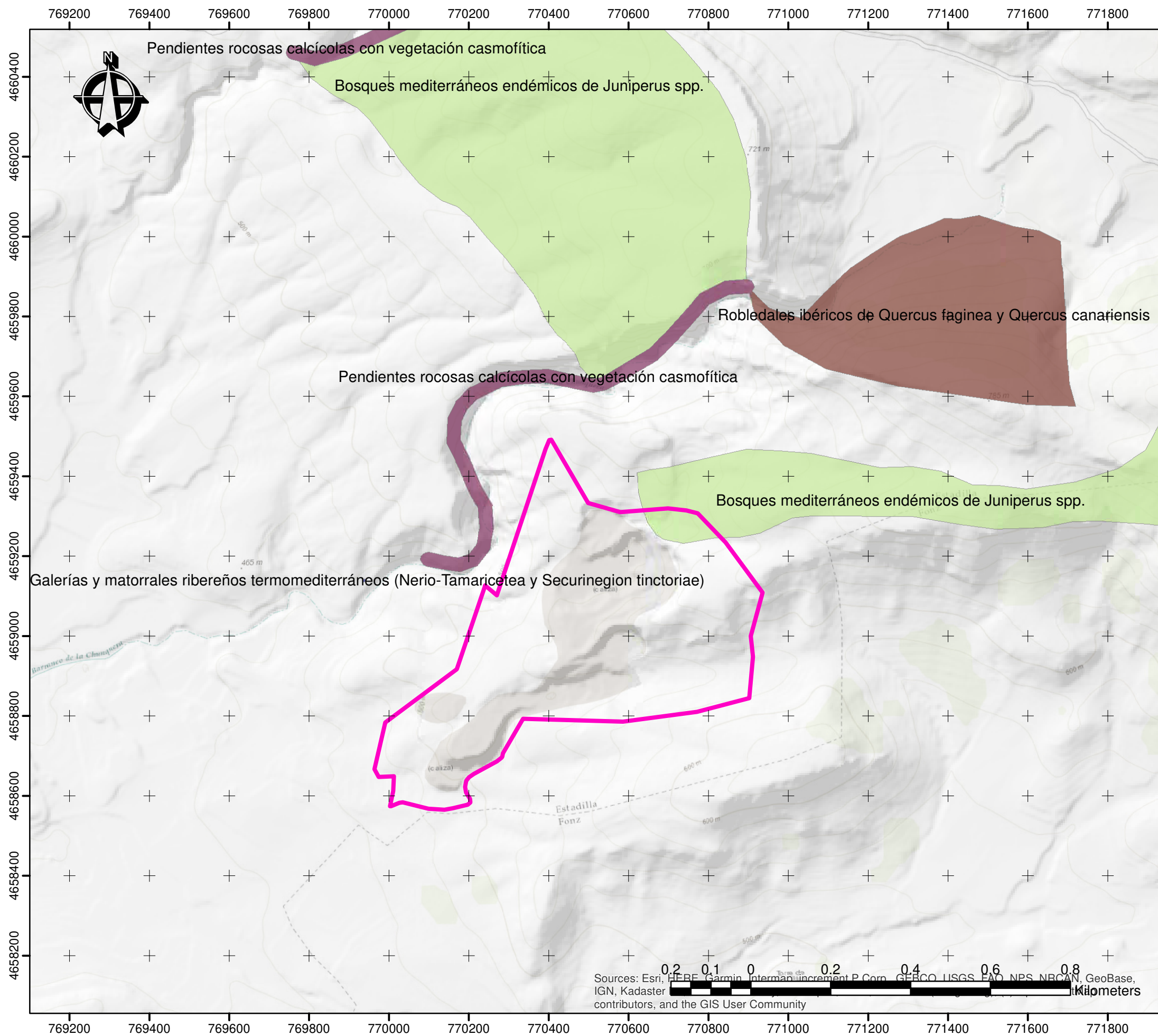

**LEYENDA:**  
 Coordinate System: ETRS 1989 ETRS-TM30  
 Projection: Transverse Mercator  
 Datum: ETRS 1989  
 False Easting: 500,000.0000  
 False Northing: 0.0000  
 Central Meridian: -3.0000  
 Scale Factor: 0.9996  
 Latitude Of Origin: 0.0000  
 Units: Meter

**LIMITES**

**DENOMINACIÓN DEL PROYECTO:**  
 ACTUALIZACION DEL PROYECTO DE RESTAURACION  
 SEGUN EL R.D. 975/2009,  
 DE LA AUTORIZACION DE APROVECHAMIENTO  
 PARA RECURSOS DE LA SECCIÓN A)  
 "CALIZAS", DENOMINADA "LA ALGARETA" Nº 25  
 UBICADA EN EL TM DE ESTADILLA (HUESCA).

**DENOMINACIÓN DEL PLANO:**  
**HIC**

**PROMOTOR Y SOLICITANTE:**  
**CARBURO DEL CINCA, S.A.**

**AUTOR DEL PLANO:**



D. Alfonso Martínez Andrés.  
 Dr. Ingeniero de Minas.  
 Colegiado nº NE-062-A.

FECHA: NOV 2022	PLANO Nº
ESCALA: 1:10,000	<b>MAPA 7</b>

FUENTE: WMS IDEARAGON + shp propio  
 TAMAÑO: **A3**

Sources: Esri, HERE, Garmin, Intermap, increment P Corp., GEBCO, USGS, FAO, NPS, NRCAN, GeoBase, IGN, Kadaster  
 contributors, and the GIS User Community

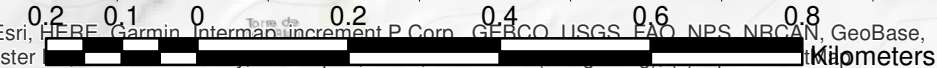



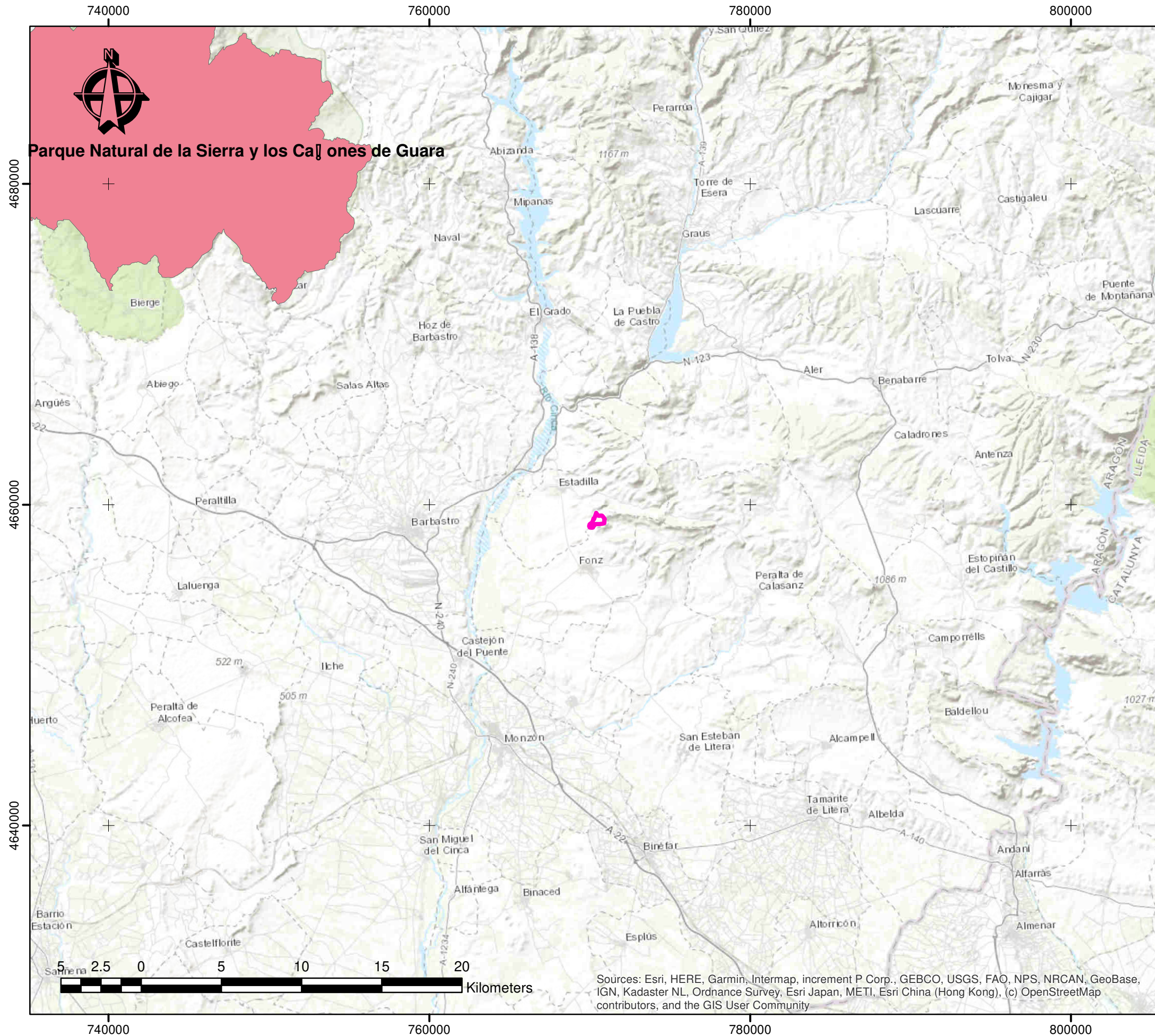

**LEYENDA:**

Coordinate System: ETRS 1989 UTM Zone 30N  
 Projection: Transverse Mercator  
 Datum: ETRS 1989  
 False Easting: 500,000.0000  
 False Northing: 0.0000  
 Central Meridian: -3.0000  
 Scale Factor: 0.9996  
 Latitude Of Origin: 0.0000  
 Units: Meter

 **LIMITES**

**DENOMINACIÓN DEL PROYECTO:**

**ACTUALIZACION DEL PROYECTO DE RESTAURACION  
 SEGUN EL R.D. 975/2009,  
 DE LA AUTORIZACION DE APROVECHAMIENTO  
 PARA RECURSOS DE LA SECCIÓN A)  
 "CALIZAS", DENOMINADA "LA ALGARETA" Nº 25  
 UBICADA EN EL TM DE ESTADILLA (HUESCA).**

**DENOMINACIÓN DEL PLANO:**

**ESPACIOS NATURALES PROTEGIDOS**

**PROMOTOR Y SOLICITANTE:**

**CARBURO DEL CINCA, S.A.**

**AUTOR DEL PLANO:**



D. Alfonso Martínez Andrés.  
 Dr. Ingeniero de Minas.  
 Colegiado nº NE-062-A.

**FECHA: NOV 2022**

**PLANO Nº**

**ESCALA: 1:250,000**

**MAPA 8**

FUENTE: SHP IDEARAGON + shp propio

TAMAÑO: **A3**

Sources: Esri, HERE, Garmin, Intermap, increment P Corp., GEBCO, USGS, FAO, NPS, NRCAN, GeoBase, IGN, Kadaster NL, Ordnance Survey, Esri Japan, METI, Esri China (Hong Kong), (c) OpenStreetMap contributors, and the GIS User Community